

8.3 Wiata grilowa

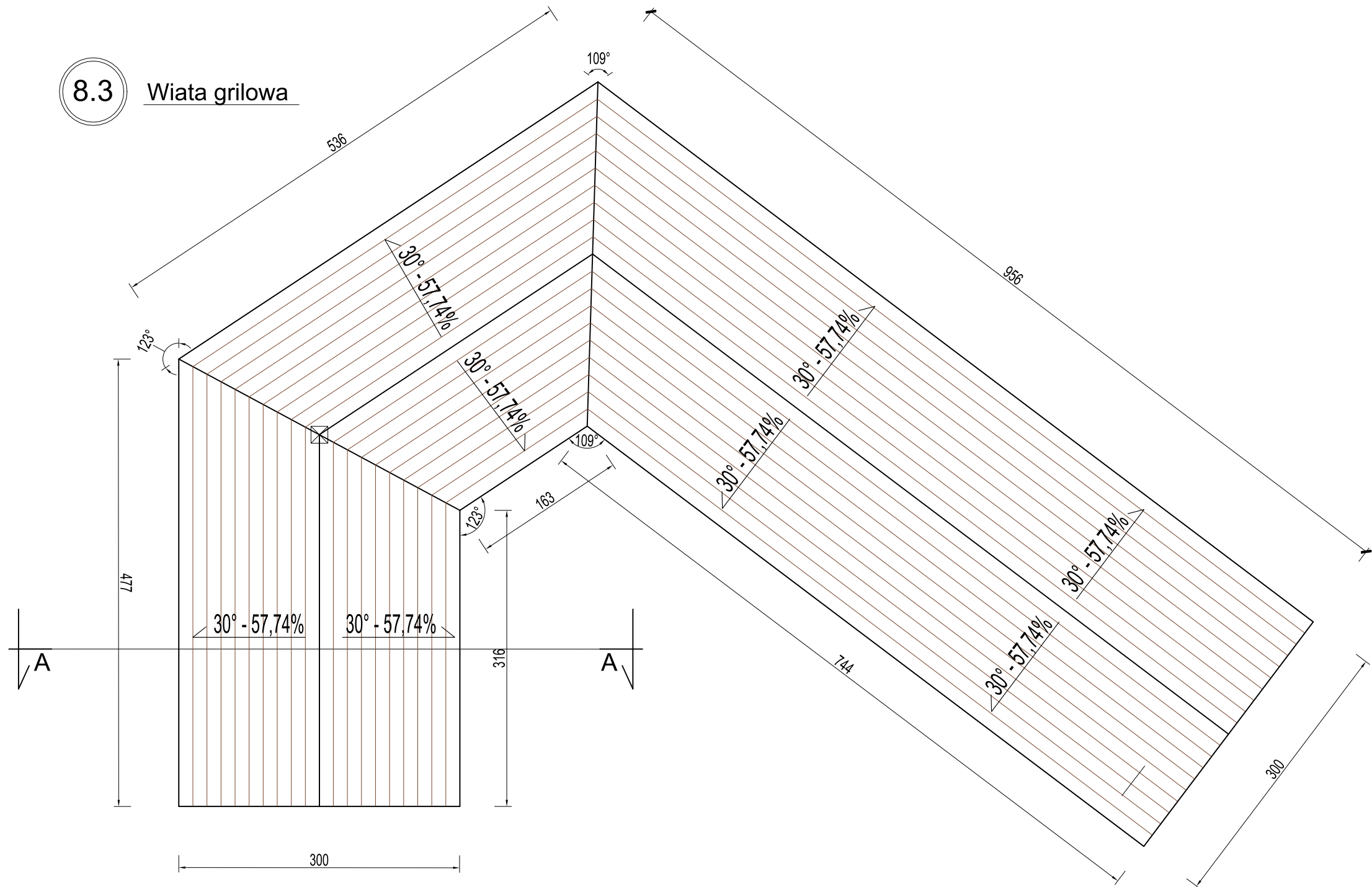

A – kostka brukowa

- kostka bukowa gr. 6cm
- podsypka cementowo-piaskowa 1:4 gr.3-5cm
- podbudowa z chudego betonu C8/10 gr.15cm
- pospółka piaskowa zagęszczona Is=1,0 gr.15cm
- grunt rodzimy

B – obrzeża

- obrzeże betonowe 8x30cm
- podsypka cementowo-piaskowa 1:4 gr.5cm
- ława betonowa z oporem C12/15 gr.15cm
- grunt rodzimy

PLAC GRILOWY-wiata gilowa
SKALA 1:50

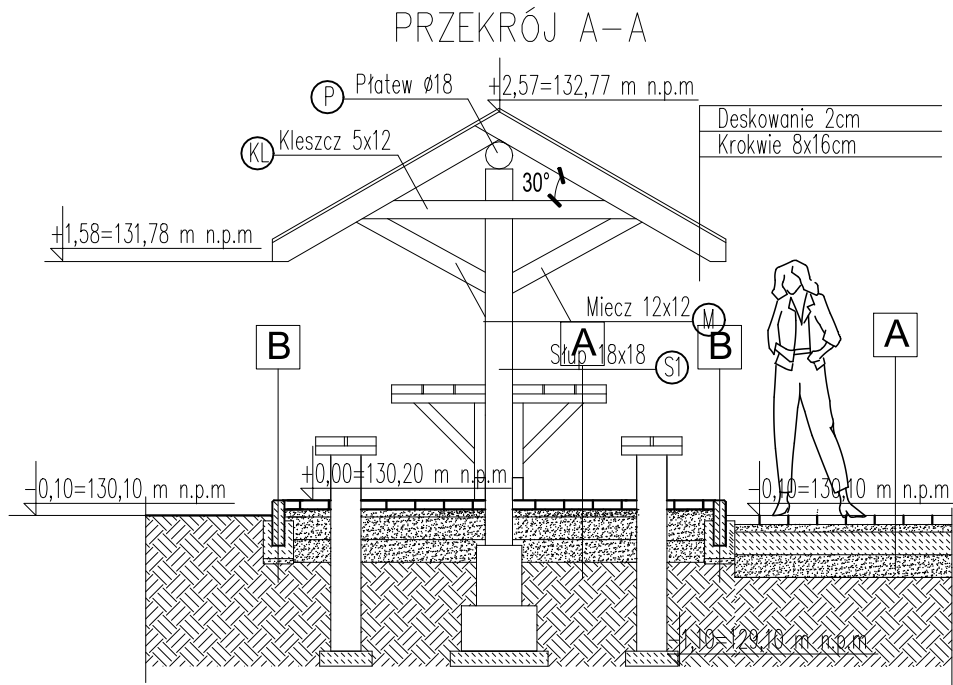

| | | | |
|--|----------------------------|-------------------|---|
| REWITALIZACJA ZDEGRADOWANYCH CZĘŚCI MIASTA WĄBRZEŃNO- ZAGOSPODAROWANIE TERENÓW PODZAMCZA W WĄBRZEŃNIE | | | |
| Stadium: PROJEKT BUDOWLANY ZAMIENNY | | | |
| Inwestor: GMINA MIASTO WĄBRZEŃNO UL. WOLNOŚCI 18 87-200 WĄBRZEŃNO | | | |
| Objekt: ZAGOSPODAROWANIE TERENÓW PODZAMCZA W WĄBRZEŃNIE dz.nr ewid.:275/5,275/6,276/4,436/2 438/3,437/2,452,445/2 obręb: 2 | | | |
| Jednostka Projektująca : PRACOWNIA PROJEKTOWA FSprojekt ul. Podhalańska 41 87-300 BRODNICA tel. : +48 697-40-30 kom.: +48 790-28-29-50 www.fsprojekt.eu | | |  |
| ARCHITEKTURA | | | |
| Projektant: mgr inż. arch. Hanna Falkiewicz - Marciniak upr. nr. BUA.III.16/63 w specjalności architektonicznej do sporządzania projektów budowlanych architektonicznych, wszelkich obiektów budowlanych, projektów budowlanych konstrukcyjnych, z wyjątkiem projektów obiektów o skomplikowanej konstrukcji, projektów instalacji i urządzeń sanitarnych z wyjątkiem skomplikowanych instalacji i urządzeń sanitarnych | | | Podpis |
| Sprawdzający: mgr inż. arch. Krzysztof Zakrzewski upr. nr. GP.1.7342/135/TO/94 w specjalności architektonicznej do sporządzania projektów budowlanych architektonicznych wszelkich obiektów budowlanych, w specjalności konstr.-bud. w zakresie obiektów bud. o powszechnie znanych rozwiązaniach | | | Podpis |
| Branża: KONSTRUKCJA | | | |
| Projektant: mgr inż. Marcin Fabiański upr. nr. KUP/0088/ZOOA/12 w specjalności architektonicznej do projektowania w ograniczonym zakresie upr. nr. KUP/0116/PWOK/12 w specjalności konstrukcyjno-budowlanej do projektowania i kierowania robotami bud. bez ograniczeń | | | Podpis |
| Sprawdzający: mgr inż. Rafał Stramski upr. nr. WAM/0001/ZOOA/12 w specjalności architektonicznej do projektowania w ograniczonym zakresie upr. nr. WAM/0029/POOK/12 w specjalności konstrukcyjno-budowlanej do projektowania bez ograniczeń | | | Podpis |
| Nazwa rysunku: PLAC GRILOWY-wiata grillowa | | | |
| Skala: 1:50 | Data (dd.mm.rrrr): 05.2019 | Numer rys.: A15-1 | Wersja: C |